



VEREIN MÖWE – RENT A ROOM

Jahresstatistik 2017 Tätigkeitsbericht 2017

Siegmundgasse 4,
3430 Tulln

A. Jahresstatistik 2017

Anhang F

Jahresstatistik für das Jahr:	2017
Name des Vereins:	Verein Möwe - Rent a Room

Daten	Wohnhaus	Betreutes Wohnen	Notschlafstell	Tageszentrum
Anzahl Erwachsene		25		
Anzahl Kinder		0		
Anzahl gesamte Personen	0	0		
Anzahl der Aufenthaltstage Erwachsene		4078		
Anzahl der Aufenthaltstage Kinder		0		
Anzahl der Neuaufnahmen		14		
Anzahl der Auszüge		12		
Anzahl der nachbetreuten Personen		0		
Anzahl der Nächtigungen				

B. Tätigkeitsbericht 2017

Anzahl der betreuten Personen:	25
Neuaufnahmen:	14
Wiederaufnahmen:	1
Anzahl der Auszüge:	12
BewohnerInnen Anzahl Jahresende:	12
Anzahl der Aufenthaltstage:	4078

1. Geschlecht der betreuten Personen



Wie im Vorjahr war der Anteil der betreuten Personen hauptsächlich männlich und ist von der prozentuellen Verteilung nahezu gleich geblieben.

2. Familienstand der betreuten Personen

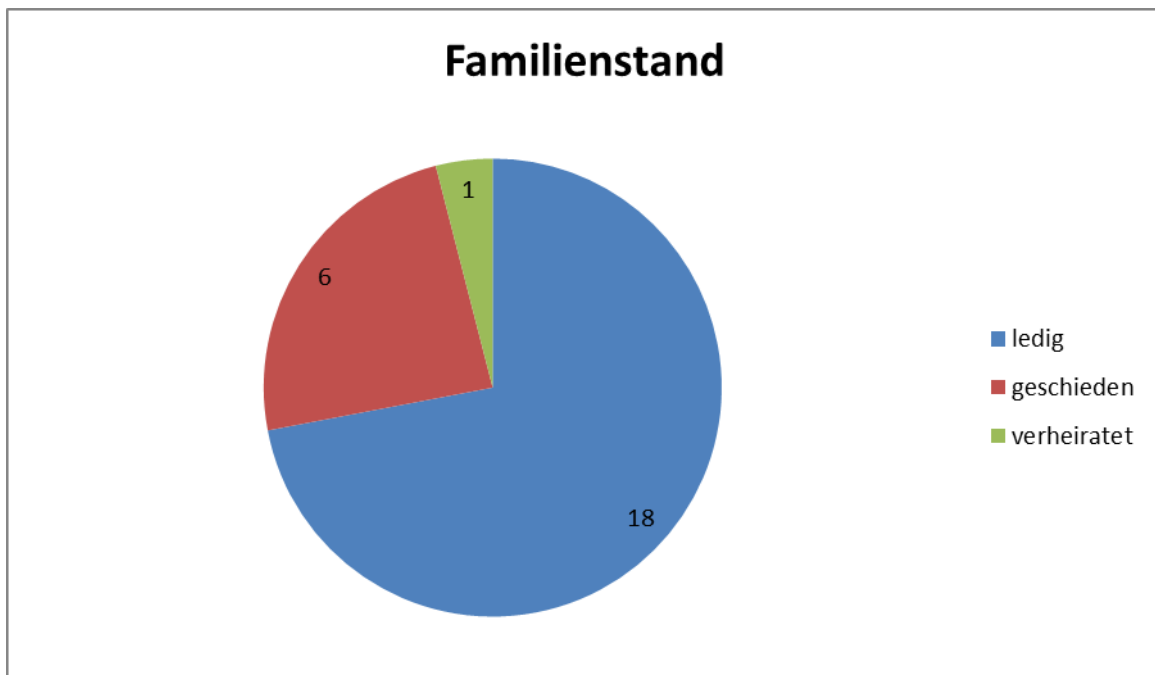

3. Alter der betreuten Personen

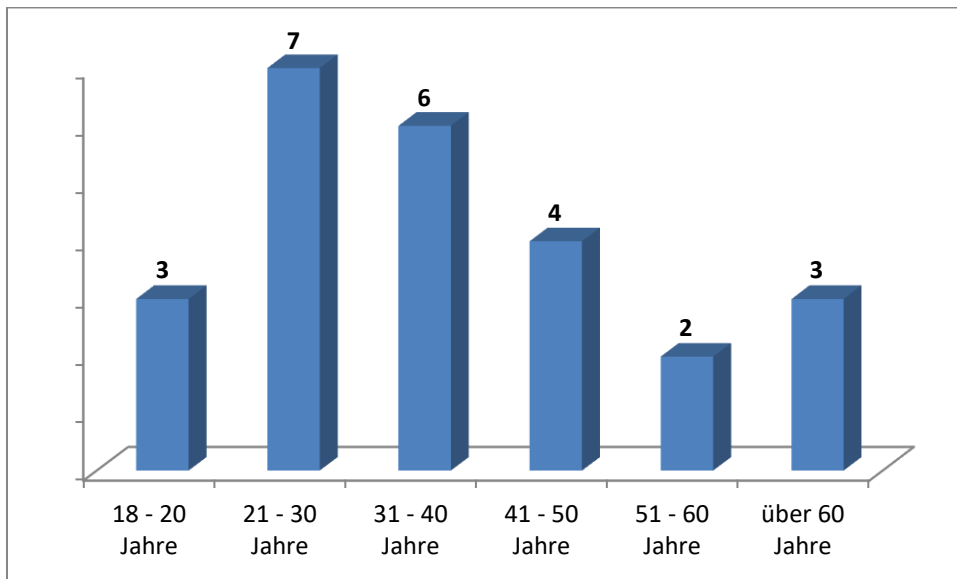

Das Durchschnittsalter der BewohnerInnen lag im Jahr 2017 bei 37 Jahren.

4. Situation vor der Aufnahme

4.1. Grund für die Wohnungslosigkeit

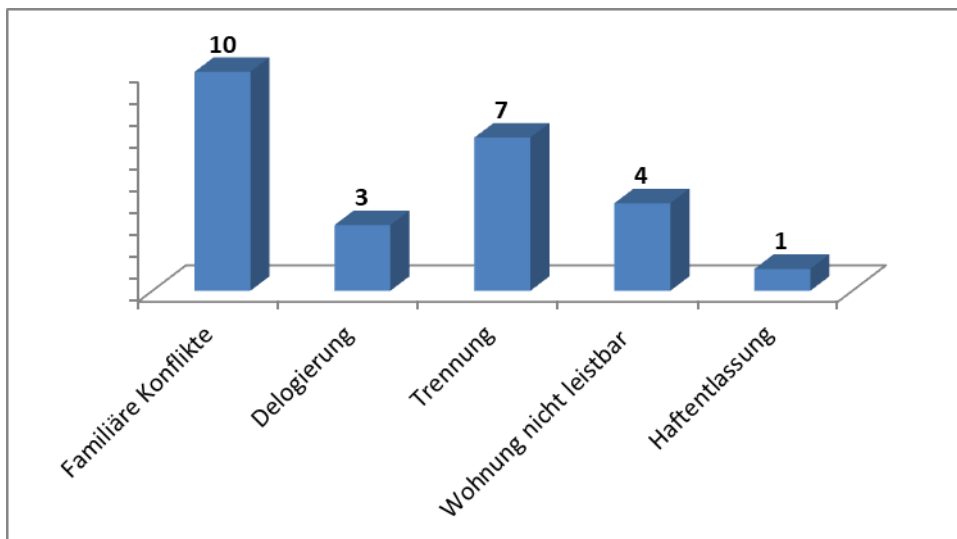

4.2. Einkommenssituation beim Ein- und Auszug/Jahresende

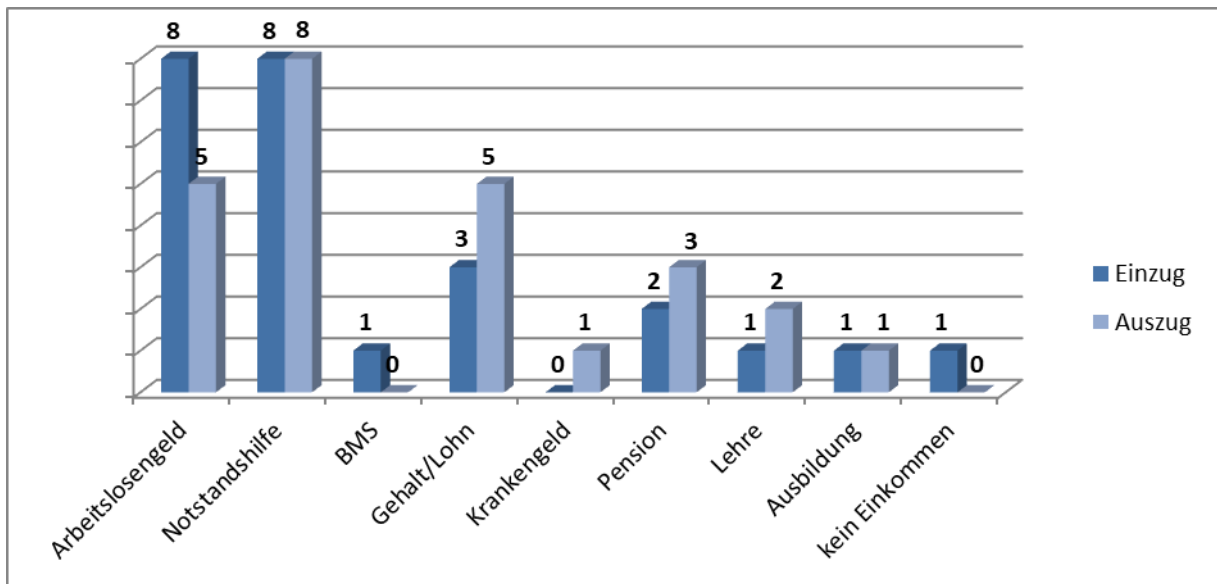

Beim Ein-, als auch Auszug machten Leistungen über das AMS einen Großteil der Einkommensquellen unserer BewohnerInnen aus.

4.3. Finanzielle Situation

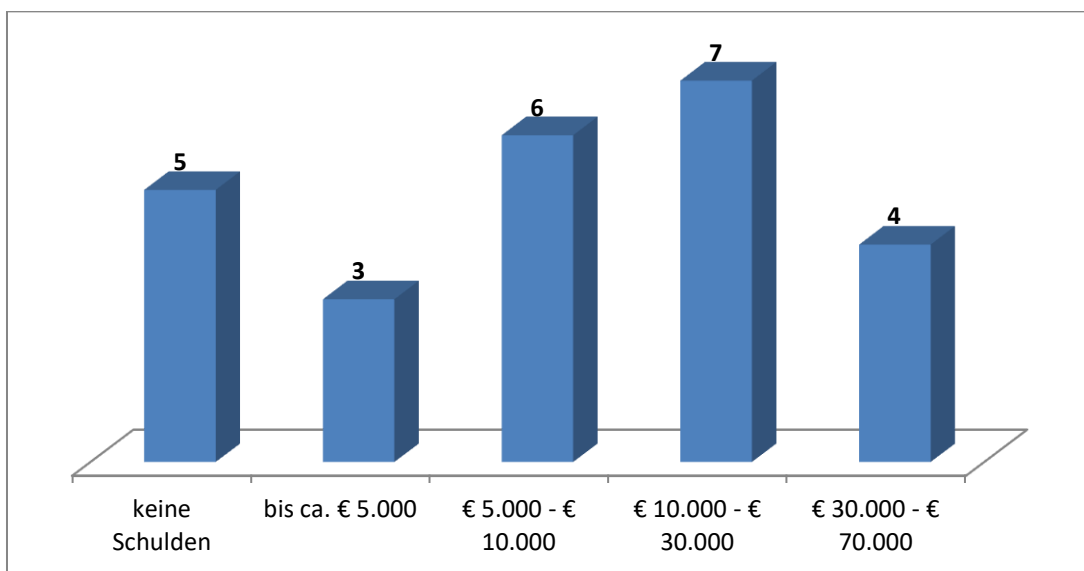

Wie in den Jahren zuvor hat der Großteil unserer BewohnerInnen Schulden, die sich einerseits aus Kreditschulden, Schulden beim Vermieter und bei Handyanbieter, ua., sowie Strafen etc. bei der BH zusammensetzen.

5. Berufssituation

5.1. Höchster Schulabschluss/Ausbildung

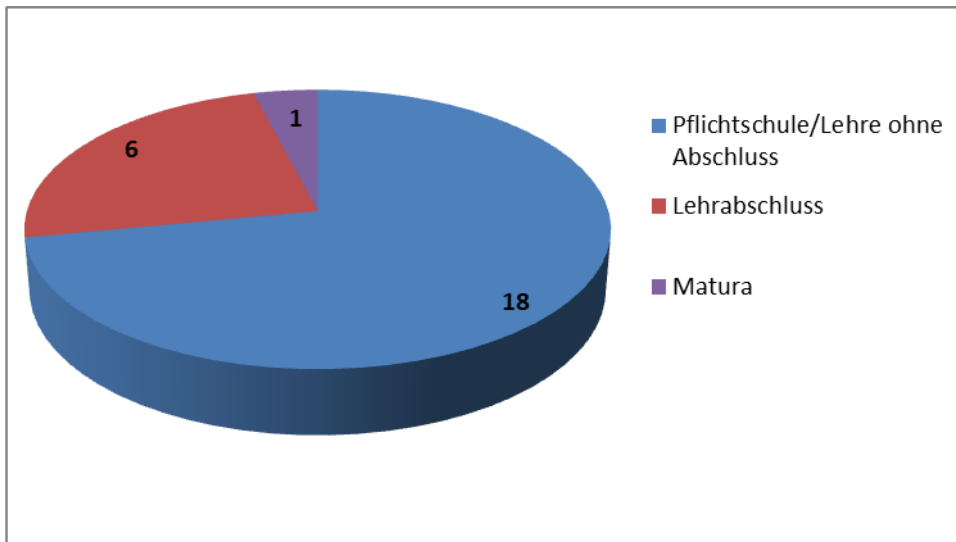

Wie in den Jahren zuvor haben die meisten nur die Pflichtschule absolviert. Ebenso ist auch die Anzahl der abgeschlossenen Lehren relativ konstant geblieben. Eine Person hatte einen Maturaabschluss.

6. Aufenthaltsdauer mit Stichtag 31.12.2013

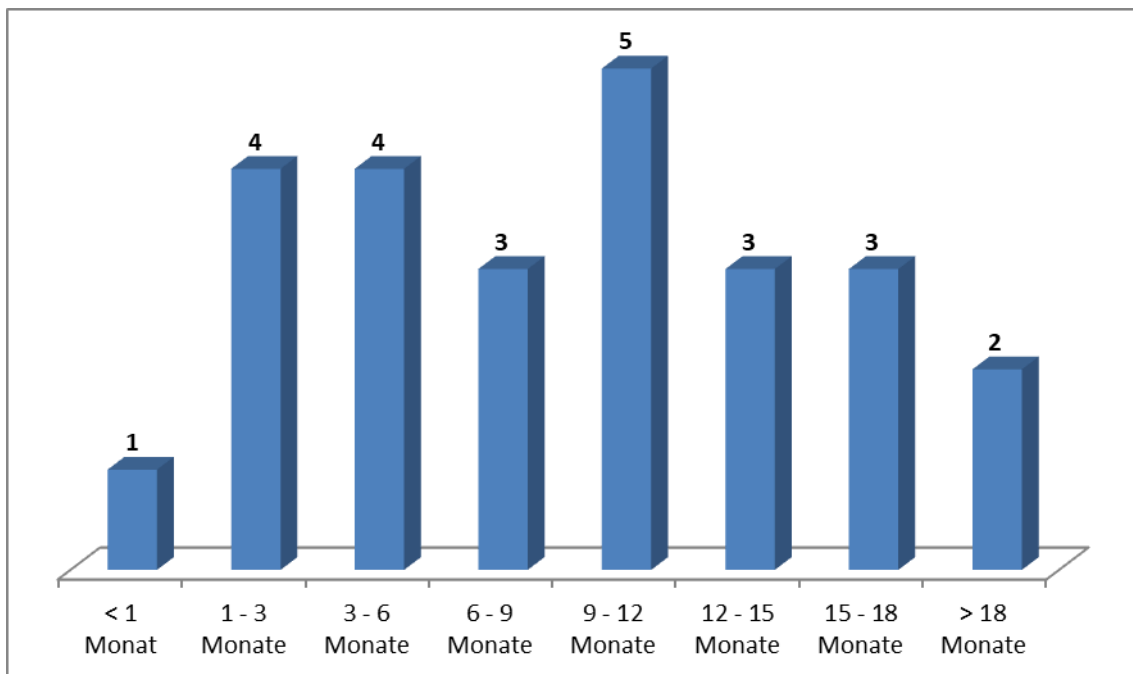

Die durchschnittliche Aufenthaltsdauer beläuft sich 2017 auf 9,4 Monate. Bei 2 BewohnerInnen wurde um eine Verlängerung bei der Niederösterreichischen

Landesregierung angesucht. Grund für die Verlängerung war der Fristablauf der 18-monatigen Betreuungszeit, wobei einer der beiden betreffenden Personen von der Niederösterreichischen Wohnassistenz eine Wohnung in Aussicht gestellt wurde.

7. Wohnsituation nach Rent a Room

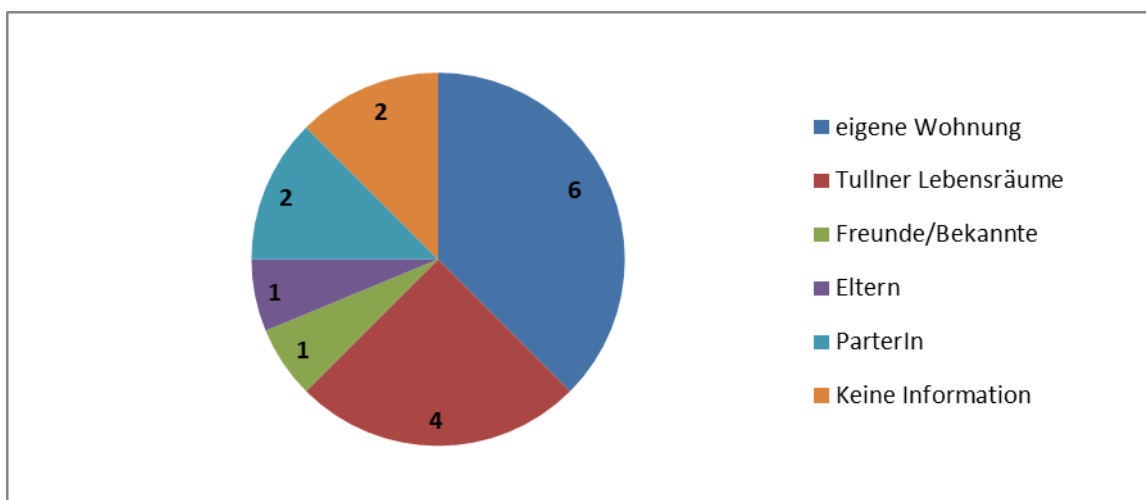

Im Zuge der Betreuung und der verpflichtenden Ansparung, die jede/jeder BewohnerIn, abhängig von der Höhe des Einkommens, zu leisten hat, war es für 37 % der BewohnerInnen möglich eine eigene Wohnung anzumieten und auch die Kautions für die Wohnung zu. Auch die Tullner Lebensräume sind immer häufiger Ziel eines finalen Wohnplatzes.

8. Standorte der angemieteten Objekte

Anzahl BewohnerInnen	Standort
2	Untere Kriegsspitalsgasse 9/1, 3430 Tulln
5	Jahnstraße 39, 3430 Tulln
5	Siegmundgasse 4, 3430 Tulln