



VEREIN MÖWE – RENT A ROOM

Jahresstatistik 2018 Tätigkeitsbericht 2018

Siegmundgasse 4,
3430 Tulln

A. Jahresstatistik 2018

Anhang F

Jahresstatistik für das Jahr:	2018
Name des Vereins:	MÖWE - Verein zur Förd. d. seelischen Gesundheit Rent a Room

Daten	Wohnhaus	Betreutes Wohnen	Notschlafstelle	Tageszentrum
Anzahl Erwachsene		30		
Anzahl Kinder		0		
Anzahl gesamte Personen	0	0		
Anzahl der Aufenthaltstage Erwachsene		4362		
Anzahl der Aufenthaltstage Kinder		0		
Anzahl der Neuaufnahmen		19		
Anzahl der Auszüge		18		
Anzahl der nachbetreuten Personen		0		
Anzahl der Nächtigungen		0		

B. Tätigkeitsbericht 2017

Anzahl der betreuten Personen:	30
Neuaufnahmen:	19
Wiederaufnahmen:	0
Anzahl der Auszüge:	18
BewohnerInnen Anzahl Jahresende:	12
Anzahl der Aufenthaltstage:	4362

1. Geschlecht der betreuten Personen

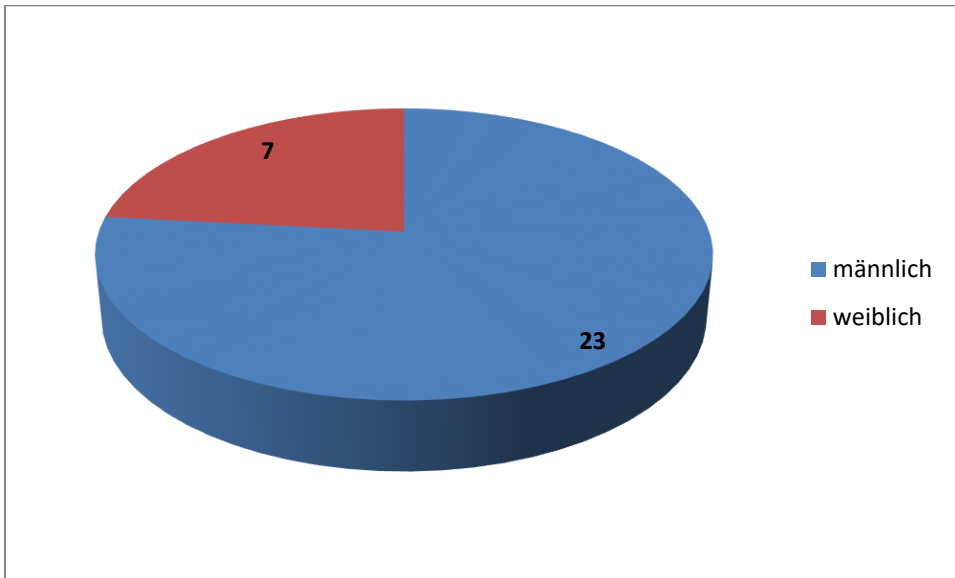

Wie im Vorjahr war der Anteil der betreuten Personen hauptsächlich männlich und ist von der prozentuellen Verteilung nahezu gleich geblieben.

2. Familienstand der betreuten Personen

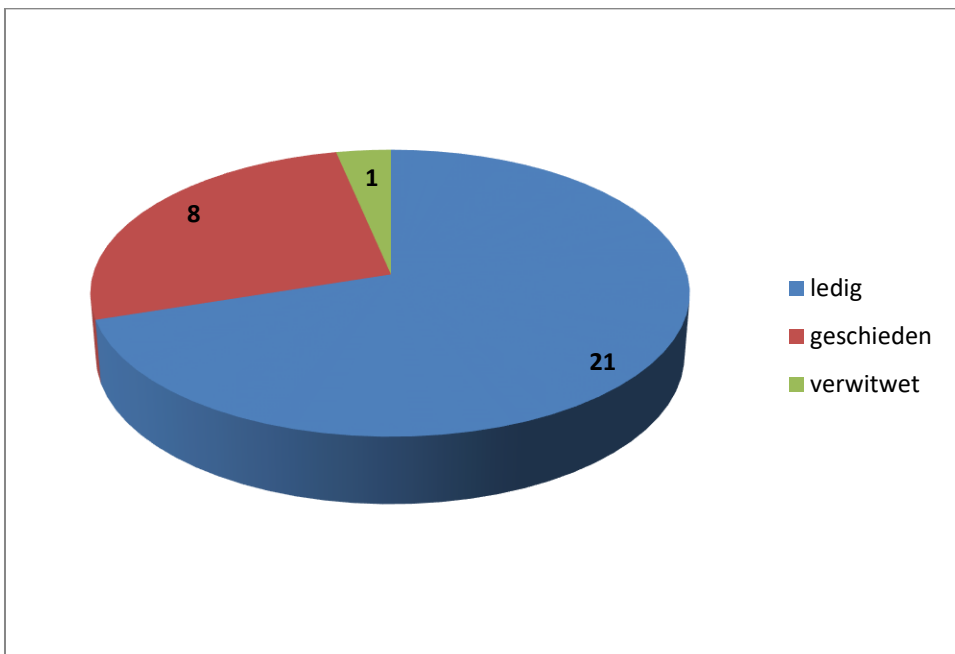

3. Alter der betreuten Personen

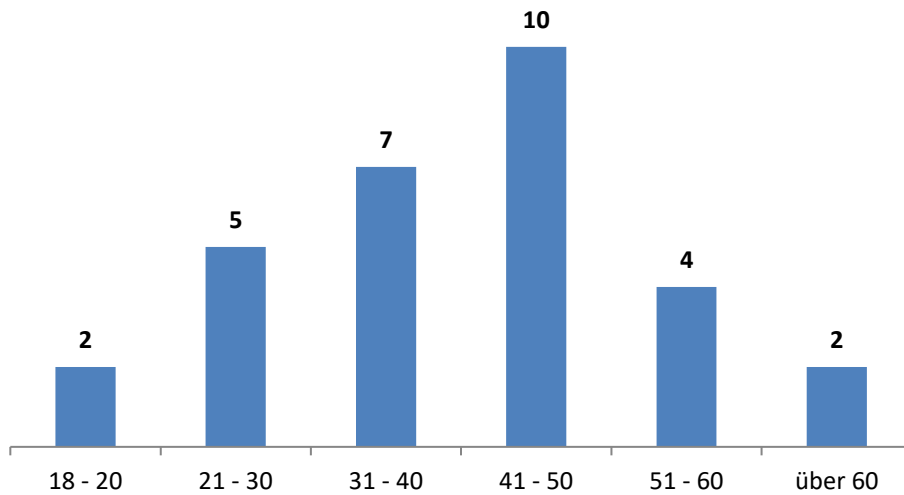

Das Durchschnittsalter der BewohnerInnen lag im Jahr 2018 bei 40 Jahren und ist somit tendenziell gestiegen.

4. Situation vor der Aufnahme

4.1. Grund für die Wohnungslosigkeit

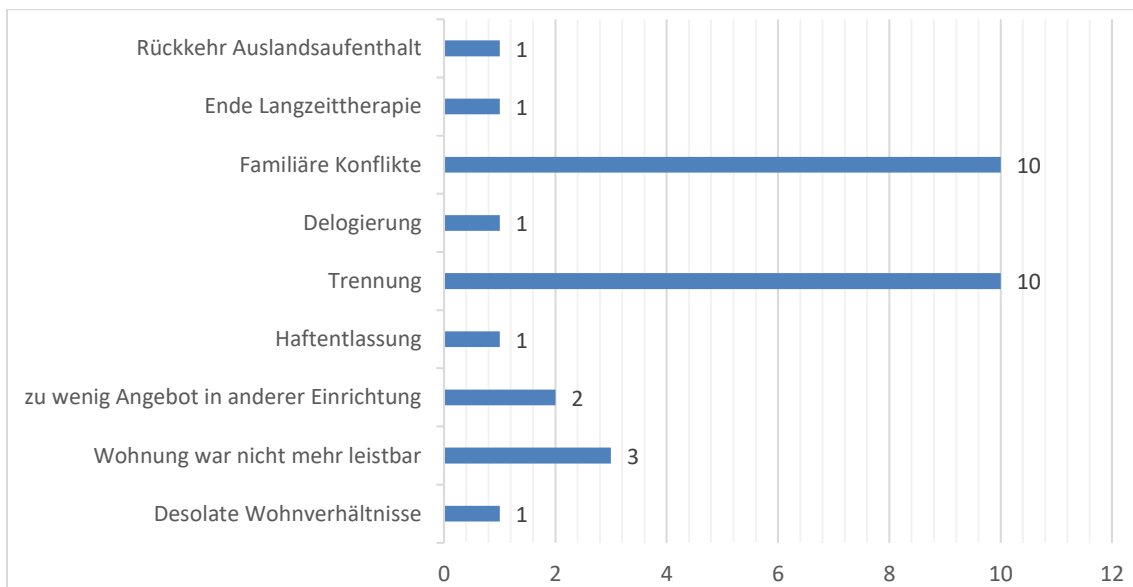

Trennung und Konflikte stellten den Großteil der Gründe für Wohnungslosigkeit dar.

4.2. Einkommenssituation beim Ein – und Auszug/Jahresende

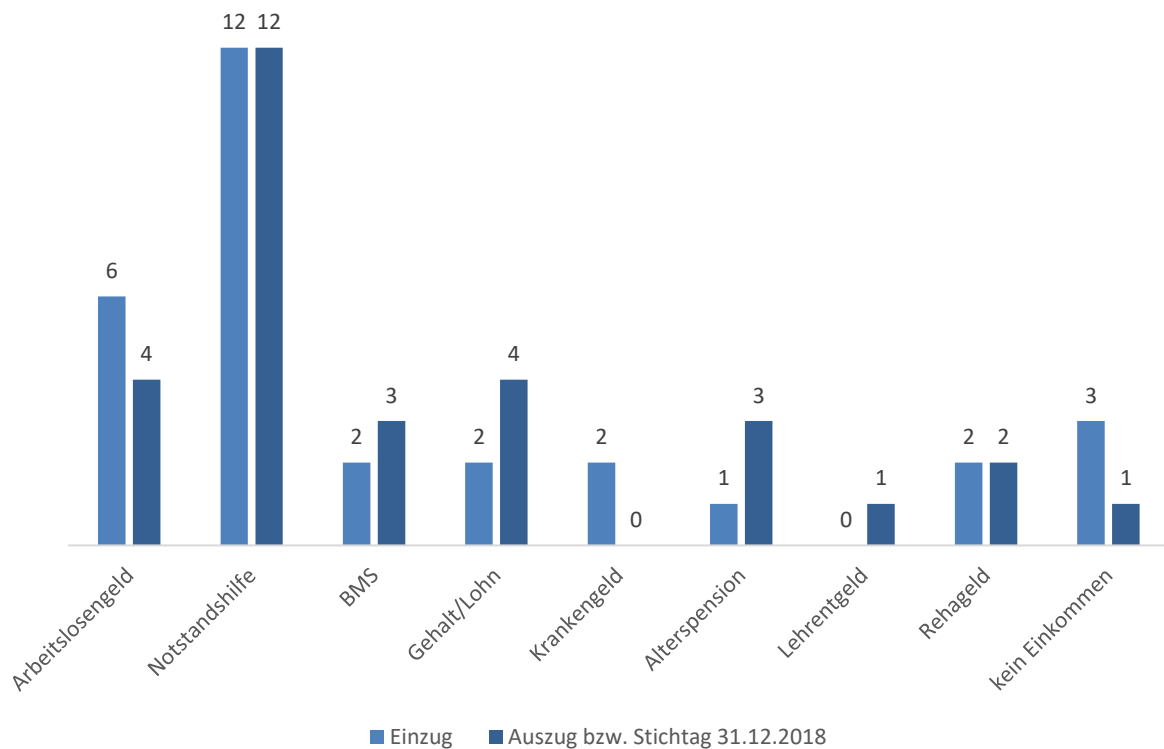

Beim Ein-, als auch Auszug machten Leistungen über das AMS einen Großteil der Einkommensquellen unserer BewohnerInnen aus.

4.3. Finanzielle Situation

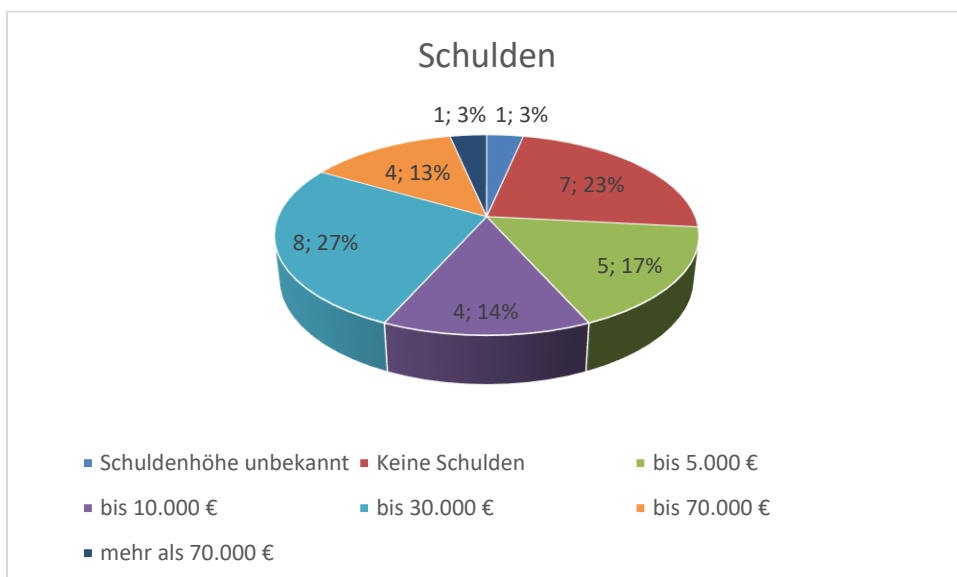

Wie in den Jahren zuvor hat der Großteil unserer BewohnerInnen Schulden, die sich einerseits aus Kreditschulden, Schulden beim Vermieter und bei Handyanbieter, ua., sowie Strafen etc. bei der BH zusammensetzen.

5. Berufssituation

5.1. Höchster Schulabschluss/Ausbildung

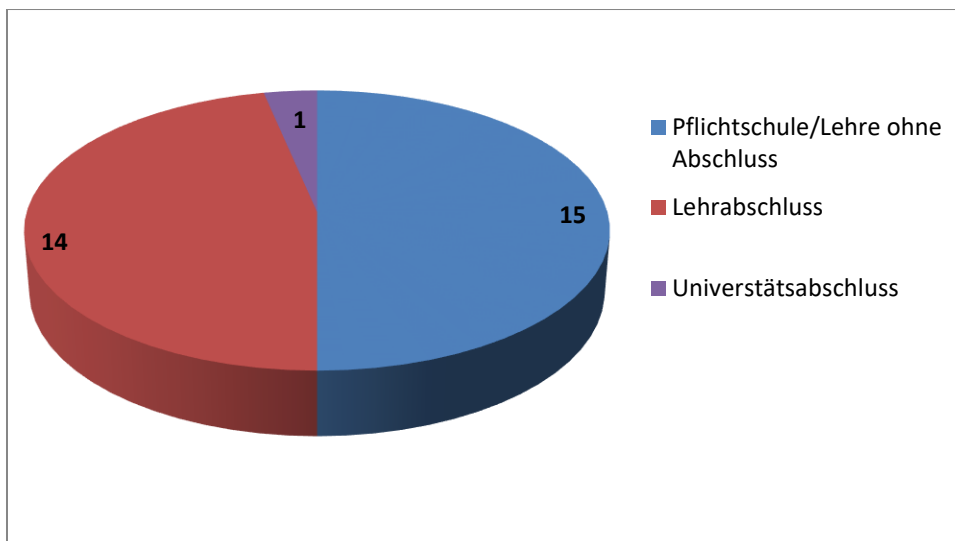

Pflichtschule und Lehrabschluss ergeben 97 % der Ausbildungen, die die BewohnerInnen abgeschlossen haben. Eine Person hatte einen Universitätsabschluss.

6. Aufenthaltsdauer im Kalenderjahr

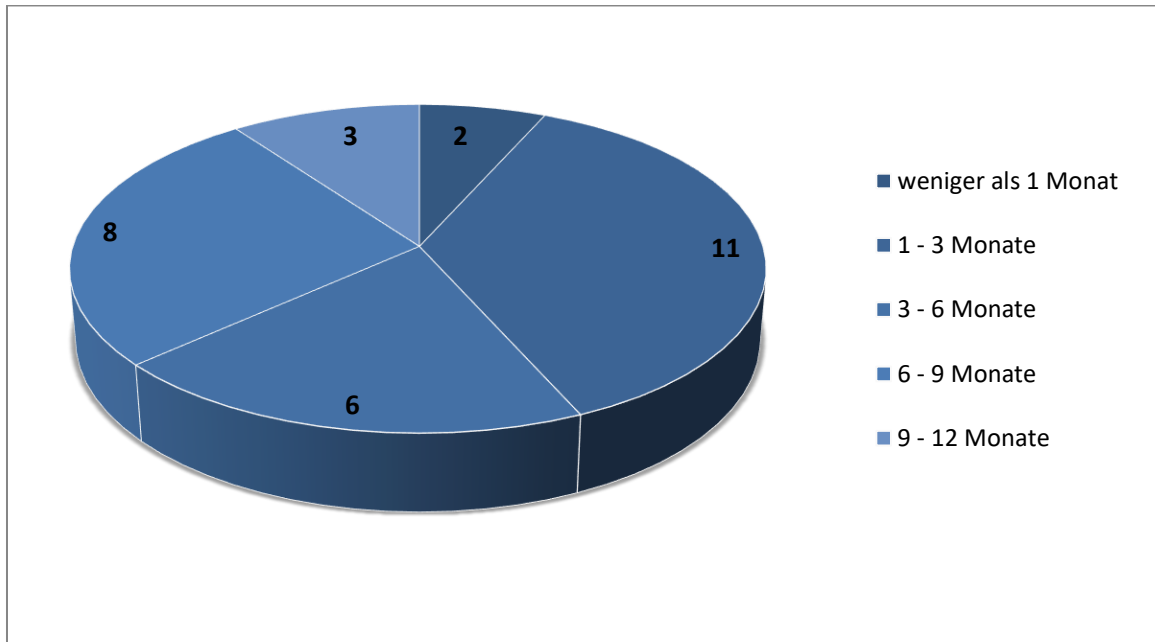

7. Wohnsituation nach Rent a Room

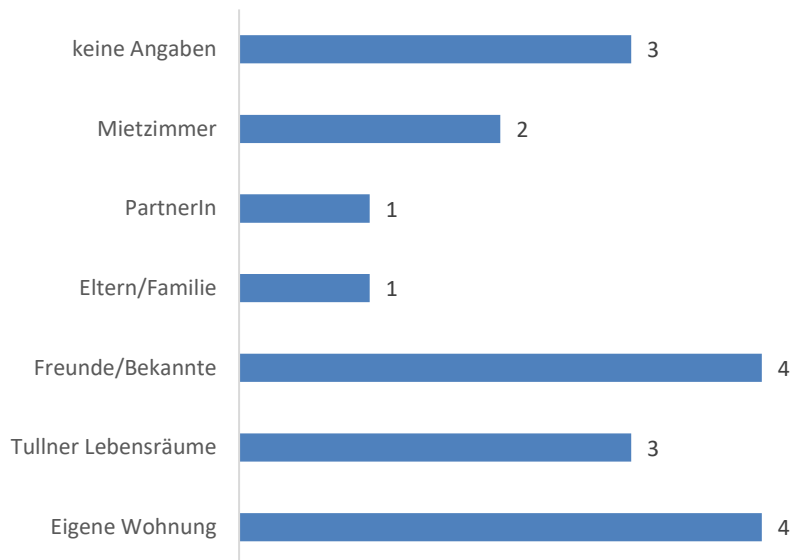

Im Zuge der Betreuung und der verpflichtenden Anspargung, die jede/jeder BewohnerIn, abhängig von der Höhe des Einkommens, zu leisten hat, war es für 77% der BewohnerInnen möglich, einen sicheren Wohnplatz anzumieten oder zu beziehen. Dabei waren auch die Tullner Lebensräume ein häufiges Ziel eines finalen Wohnplatzes.

8. Standorte der angemieteten Objekte

Anzahl BewohnerInnen	Standort
2	Untere Kriegsspitalsgasse 9/1, 3430 Tulln
5	Jahnstraße 39, 3430 Tulln
5	Siegmundgasse 4, 3430 Tulln