



VEREIN MÖWE – RENT A ROOM

Jahresstatistik 2022 Tätigkeitsbericht 2022

Siegmundgasse 4,
3430 Tulln

A. Jahresstatistik 2022

				Anhang F
Jahresstatistik für das Jahr:	2022			
Name des Vereins:	MÖWE - Verein zur Förd. d. seelischen Gesundheit Rent a Room			
Daten	Wohnhaus	Betreutes Wohnen	Notschlafstelle	Tageszentrum
Anzahl Erwachsene	/	21	/	/
Anzahl Kinder	/	0	/	/
Anzahl gesamte Personen	/	0	/	/
Anzahl der Aufenthaltstage Erwachsene	/	4377	/	/
Anzahl der Aufenthaltstage Kinder	/	0	/	/
Anzahl der Neuaufnahmen	/	9	/	/
Anzahl der Auszüge	/	9	/	/
Anzahl der nachbetreuten Personen	/	0	/	/
Anzahl der Nächtigungen	/	0	/	/

B. Tätigkeitsbericht 2022

Anzahl der betreuten Personen:	21
Neuaufnahmen:	7
Wiederaufnahmen:	2
Anzahl der Auszüge:	9
BewohnerInnen Anzahl Jahresende:	12
Anzahl der Aufenthaltstage:	4377

1. Geschlecht der betreuten Personen

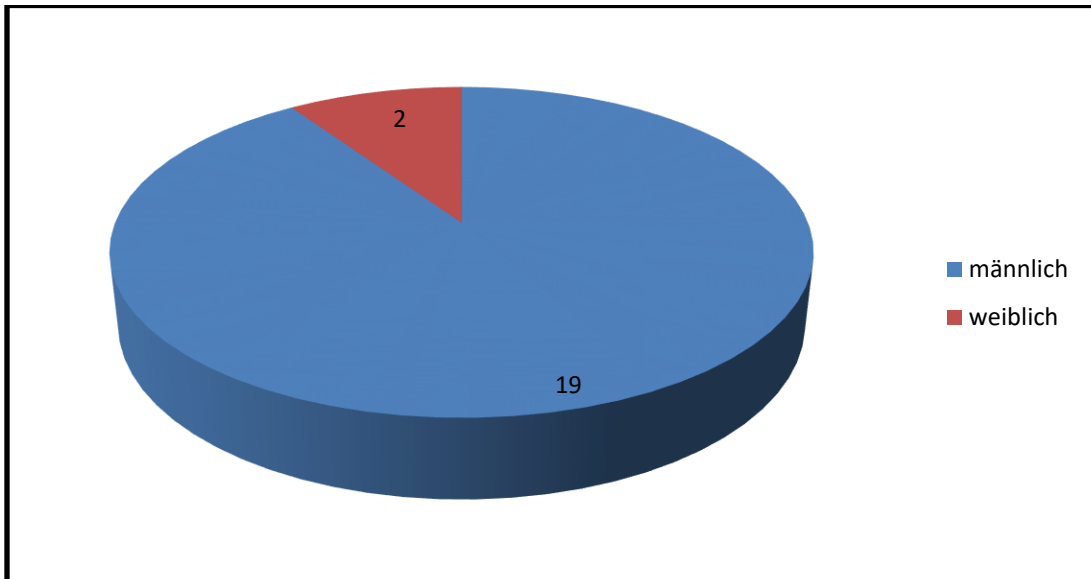

Wie im Vorjahr war der Anteil der betreuten Personen hauptsächlich männlich und ist von der prozentuellen Verteilung nahezu gleichgeblieben.

2. Familienstand der betreuten Personen

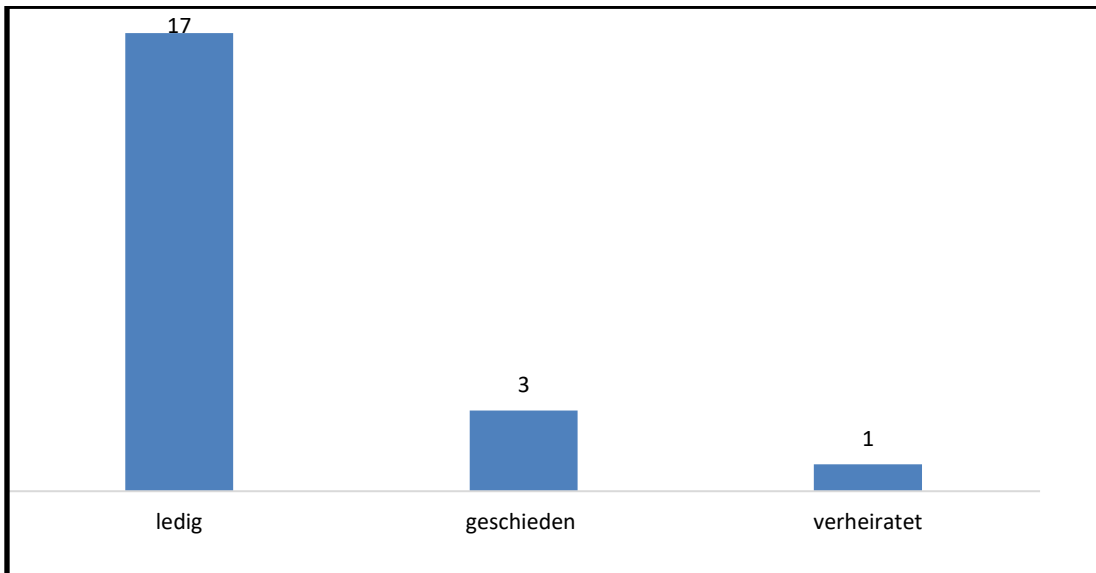

3. Alter der betreuten Personen

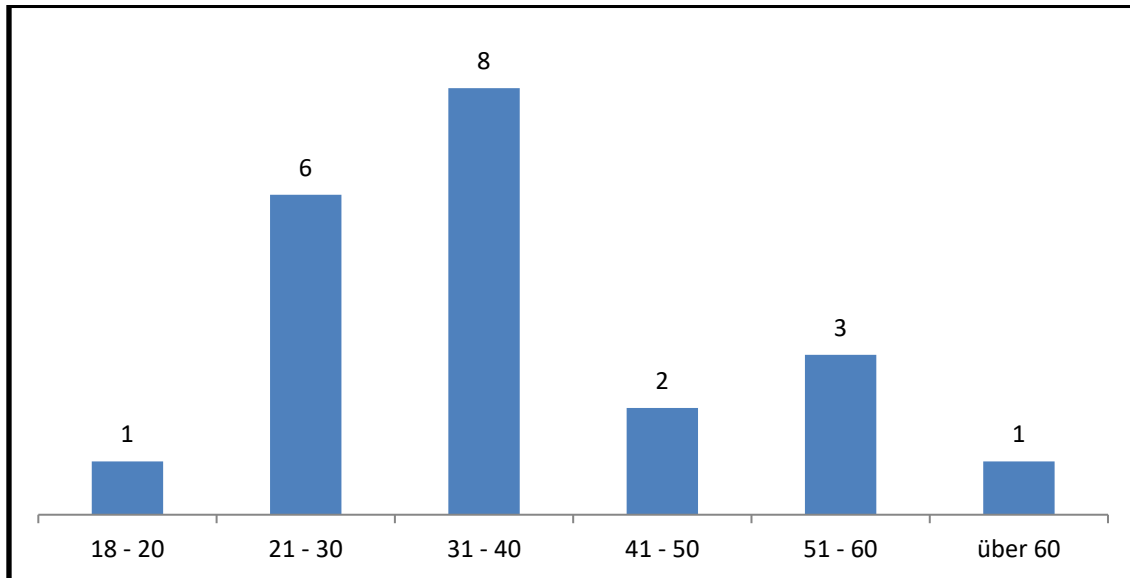

Das Durchschnittsalter der BewohnerInnen lag im Jahr 2022 bei 36 Jahren und ist somit fast gleichbleibend.

4. Situation vor der Aufnahme

4.1. Grund für die Wohnungslosigkeit

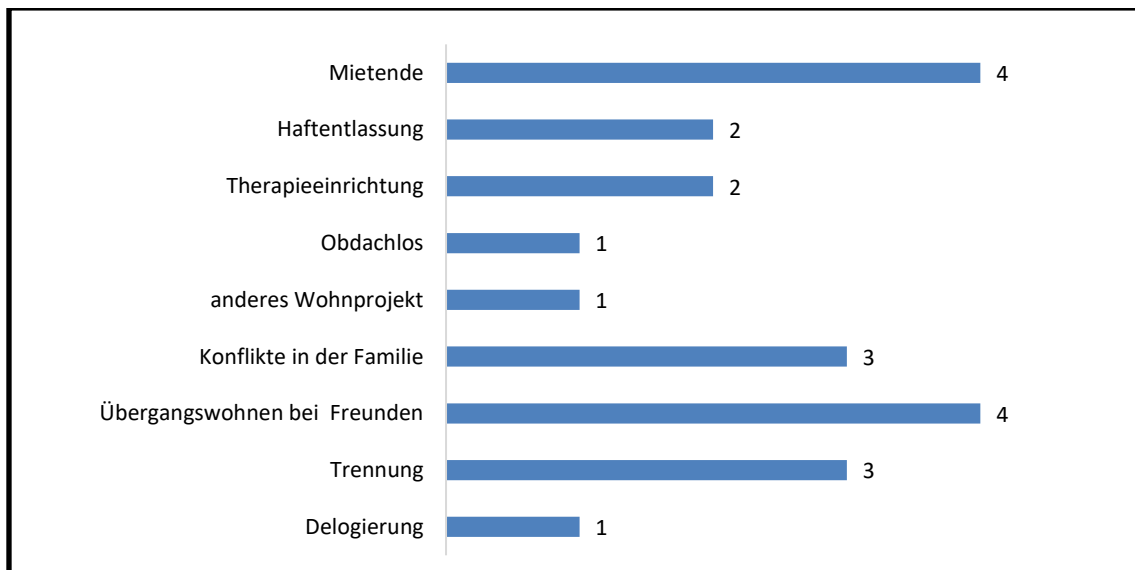

Mietende und das Wohnen in Übergangslösungen stellten den Großteil der Gründe für Wohnungslosigkeit dar. Auch Trennung und Konflikte in der Familie führten häufig zu einer Aufnahme bei Rent a Room.

4.2. Einkommenssituation beim Ein- und Auszug/Jahresende

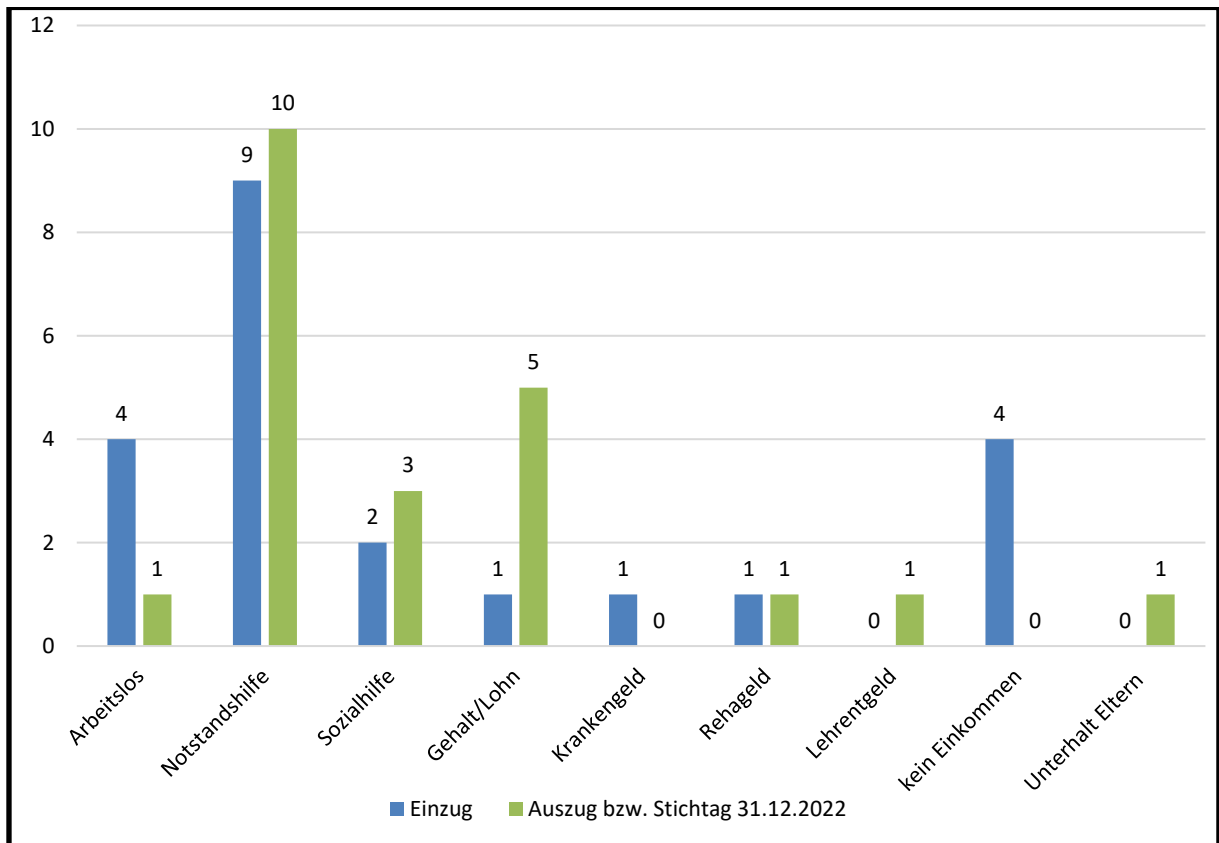

Beim Ein-, als auch Auszug machten Leistungen über das AMS einen Großteil der Einkommensquellen unserer BewohnerInnen aus. Die Anzahl der Beschäftigungen hat sich in der Betreuungszeit verfünffacht.

4.3. Finanzielle Situation

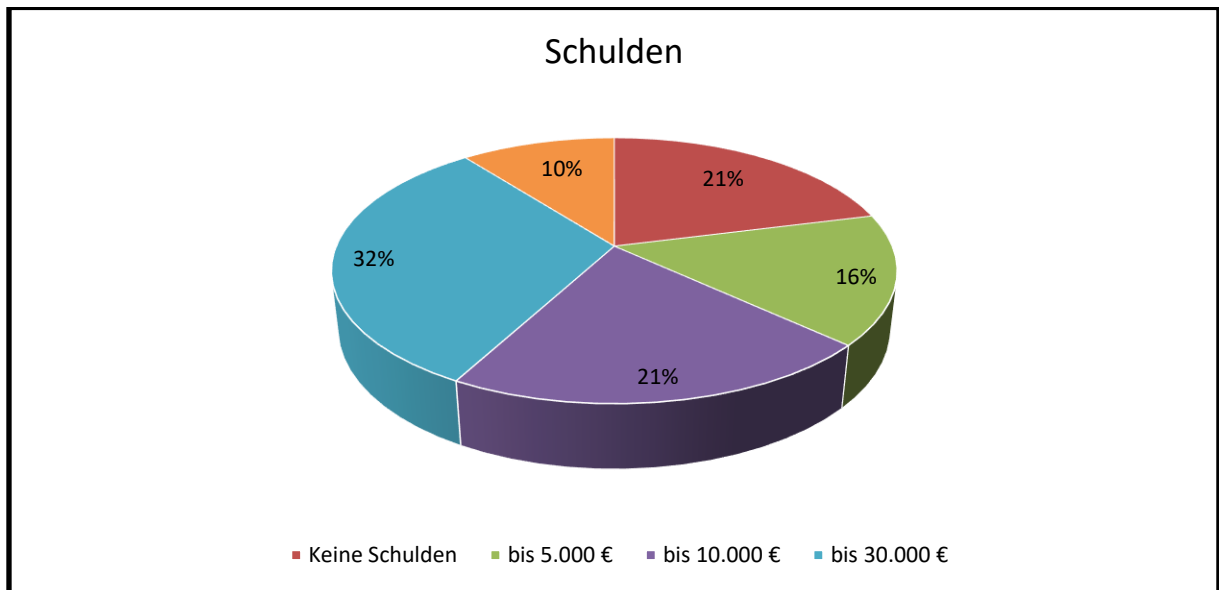

Wie in den Jahren zuvor hat der Großteil unserer BewohnerInnen Schulden, die sich einerseits aus Kreditschulden, Schulden bei VermieterInnen und bei Handyanbietern, u.a., sowie Strafen etc. bei der BH zusammensetzen. Zwei Bewohner hatten mehr als 30.000 € Schulden bei Einzug.

5. Berufssituation

5.1. Höchster Schulabschluss/Ausbildung

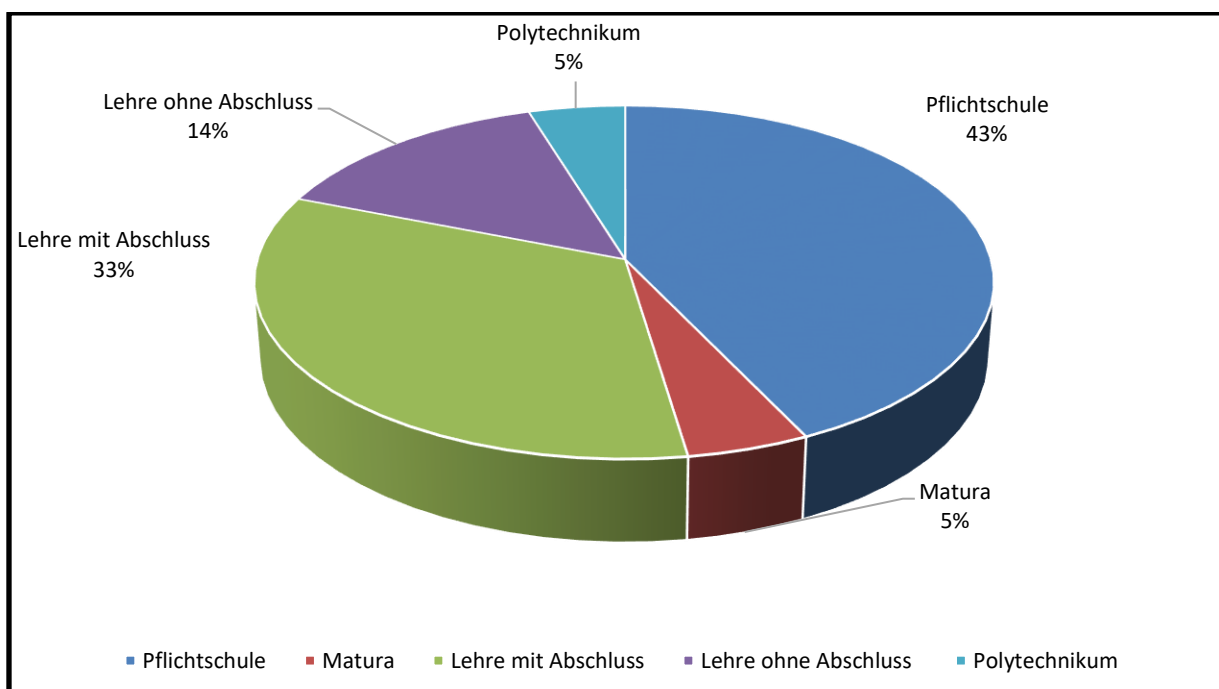

Pflichtschule und Lehre (mit und ohne Abschluss) ergeben den Großteil der Ausbildungen, die die BewohnerInnen abgeschlossen haben. Eine Person hatte Matura.

6. Aufenthaltsdauer im Kalenderjahr

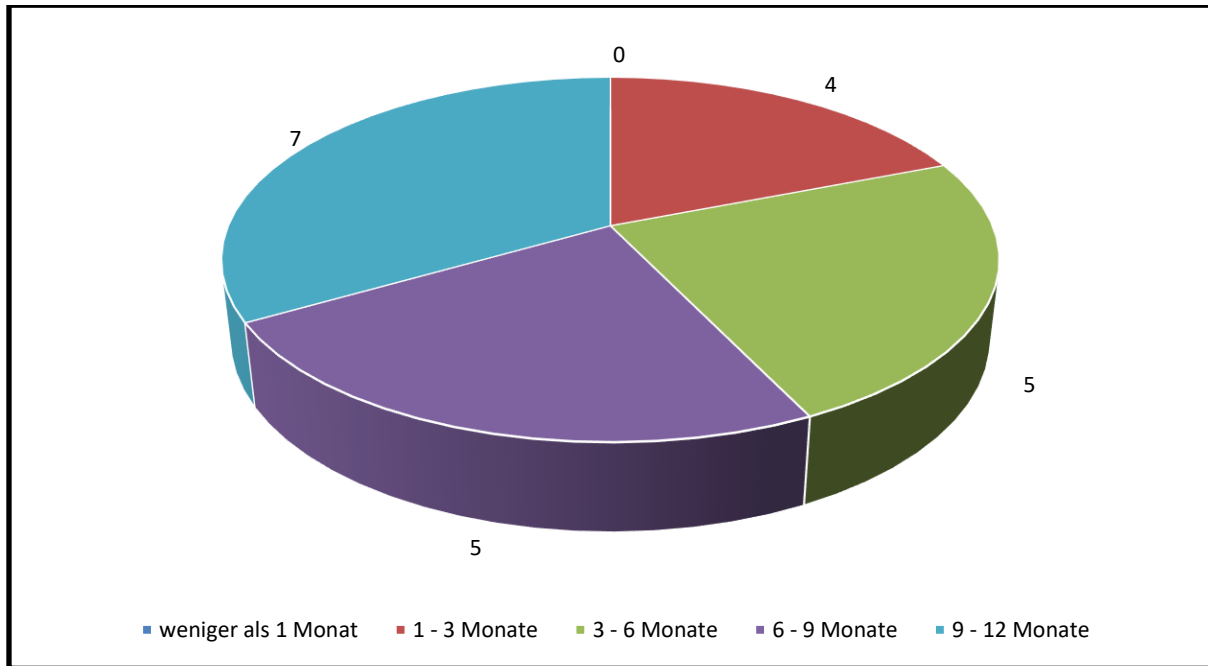

7. Wohnsituation nach Rent a Room

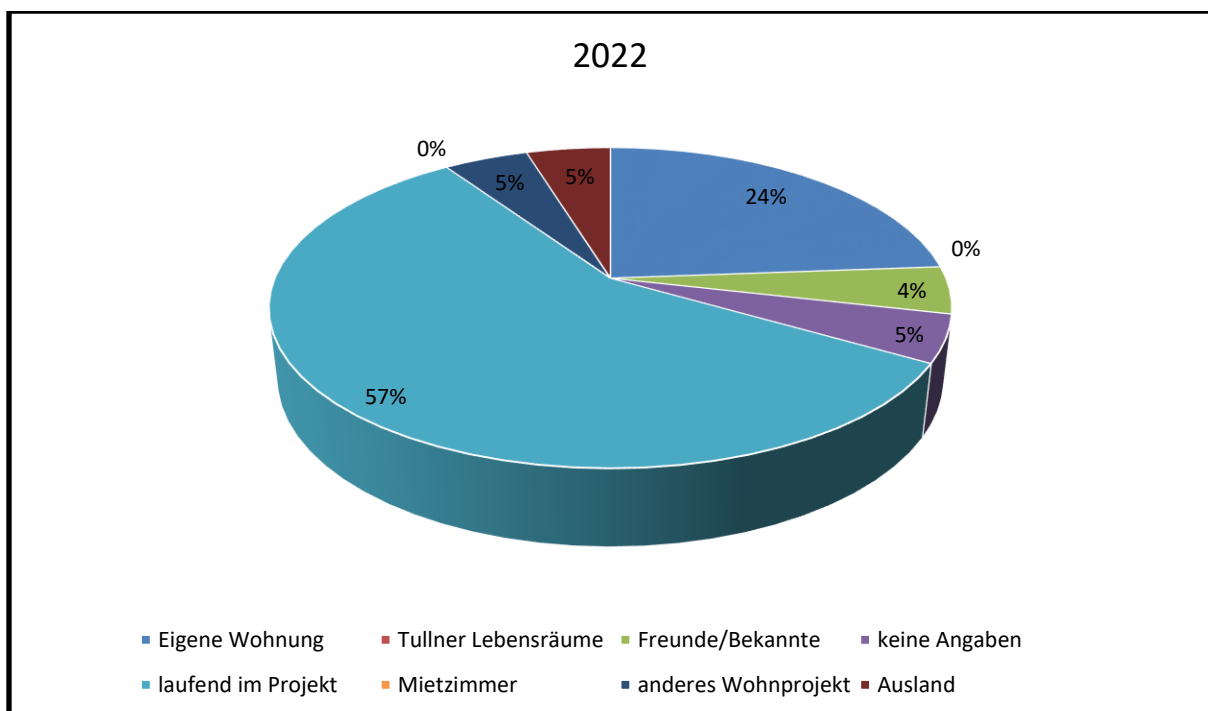

Im Zuge der Betreuung und der verpflichtenden Ansparung, die jede/jeder BewohnerIn, abhängig von der Höhe des Einkommens, zu leisten hat, war es für 24% der BewohnerInnen möglich, einen sicheren Wohnplatz anzumieten oder zu beziehen. 57% der betreuten BewohnerInnen befanden sich zum Stichtag 31.12.2022 laufend im Projekt Rent a Room.

8. Standorte der angemieteten Objekte

Anzahl BewohnerInnen	Standort
2	Untere Kriegsspitalsgasse 9/1, 3430 Tulln
5	Jahnstraße 39, 3430 Tulln
5	Siegmundgasse 4, 3430 Tulln